

FAȚADA NORD-EST ȘI NORD-VEST POST
DE TRANSFORMARE

Regim de înălțime: P
Categorია de importanță: C
Clasa de importanță: III
Zonă seismică: ag=0,20 g
TC=0,7 sec

NORD-EST

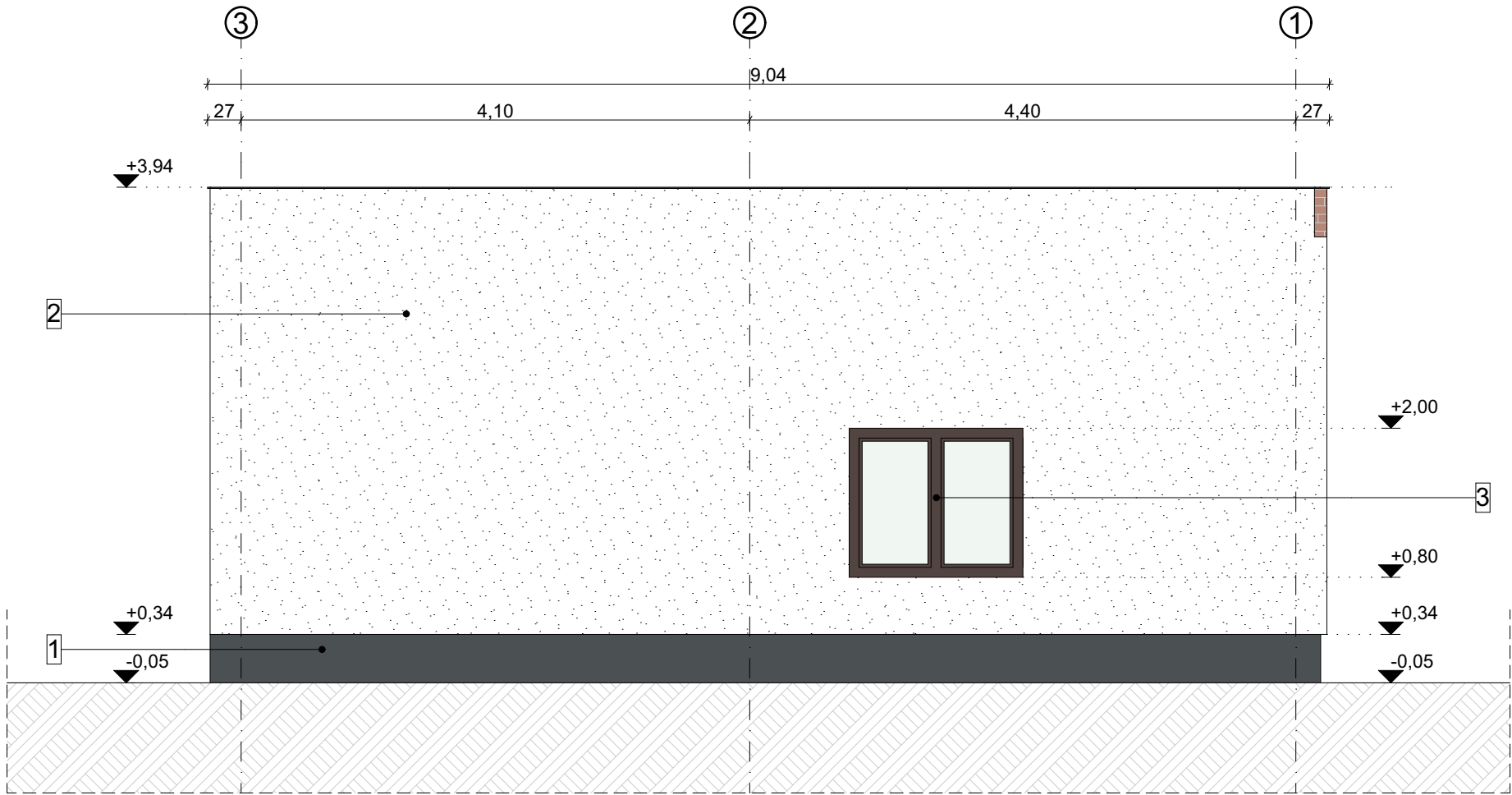

NORD-VEST

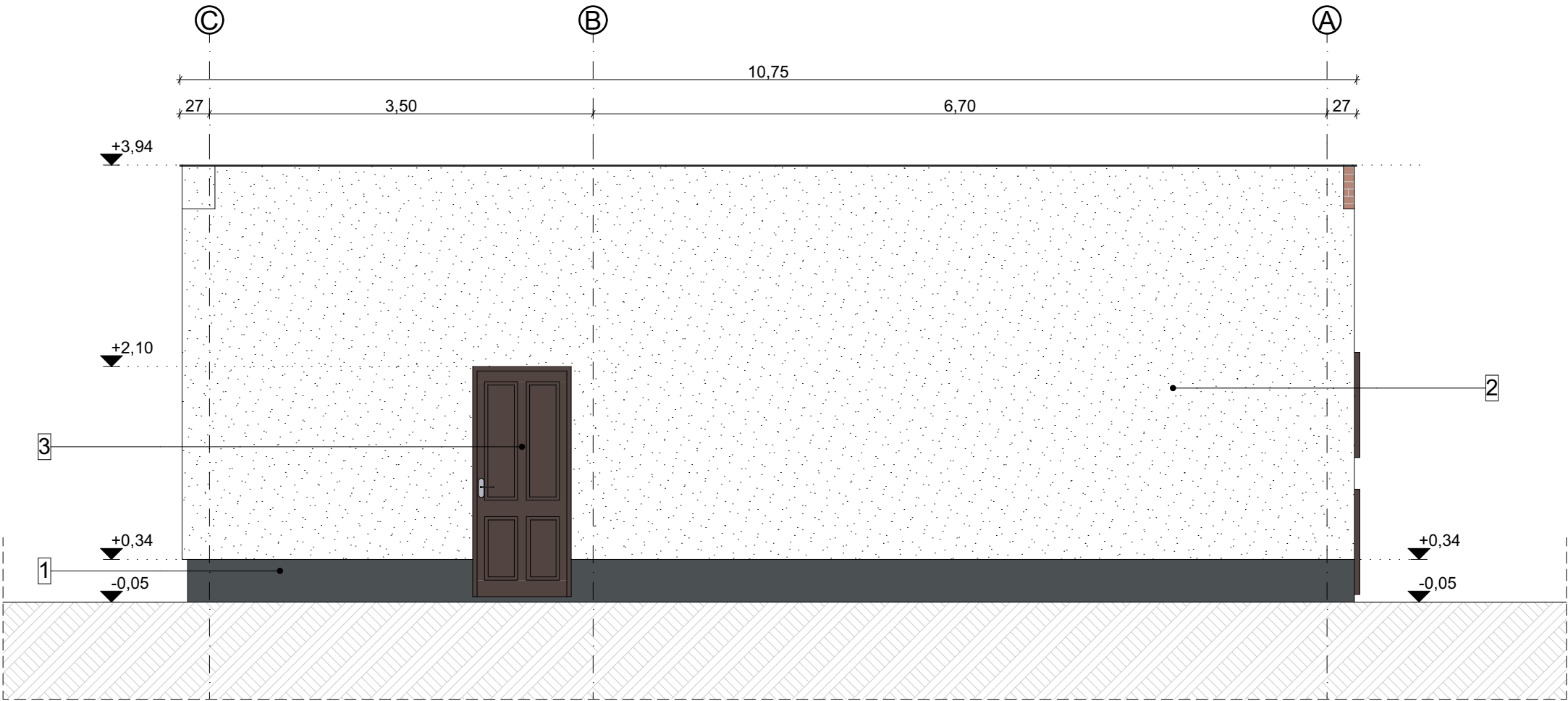

LEGENDA

- tencuială decorativă epoxidică, aplicat pe scolu, culoare antracit, RAL7016;
- tencuială decorativă, aplicat pe zidărie, culoare alb, RAL9001;
- tâmplărie PVC sistem termopan , culoare maro;
- tâmplărie metalică, culoare maro;

VERIFICATOR	NUME	SEMNĂTURA	CERINȚĂ		
VERIF. /EXPERT				REFERAT / EXPERTIZA NR. / DATA:	
PROIECTANT GENERAL: S.C. GOBE PARK S.R.L. Cristuru Secuiesc, str. Băjeni, nr.9, CUI: RO28521491, tel:0720 110 777				BENEFICIAR: MUNICIPIUL SFÂNTU GHEORGHE Județul Covasna, Municipiul Sfântu Gheorghe, Str. 1 Decembrie 1918, Nr. 2, Cod poștal 520042; AMPLASAMENT: Județul Covasna, Municipiul Sfântu Gheorghe, Str. Mică, nr.FN;	PR.GEN. NR.: 5/2025 PR.ARH. NR.: 504/2025
PROIECTANT DE ARHITECTURĂ: Horvart Atelier S.r.l. Mun.Miercurea Ciuc, Piața. Libertății nr.12A, CUI: 35204259, tel.:0744774381					
SPECIFICAȚIE	NUME	SEMNĂTURA	SCARA 1:50	TITLU PROIECT: RECONVERSIA ȘI REFUNCȚIONALIZAREA TERENULUI ÎN ZONA STAȚIEI DE APĂ INDUSTRIALĂ	FAZA: S.F. cu elemente de D.A.L.I.
ȘEF PROIECT	arh.Horváth Nándor				
PR. DE ARHITECTURĂ	arh.Horváth Nándor		DATA 2026	DENUMIRE PLANȘA: FAȚADA NORD-EST ȘI NORD-VEST POST DE TRANSFORMARE	PLANȘA: A.10
DESENAT	ing. Ványolós Zoltán				